RoHS Compliant
Process Capable

REV.	ZONE	DESCRIPTION	DESIGN	DATE
B		NEW		

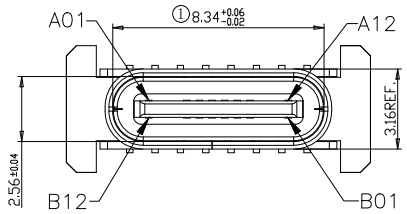

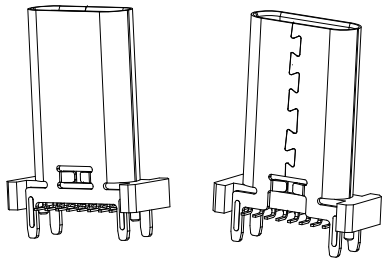

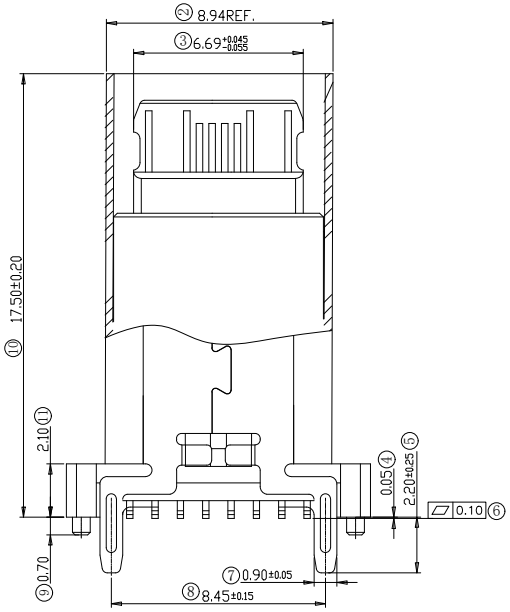

剖视图

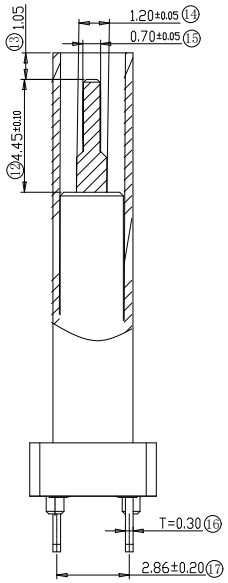

剖视图

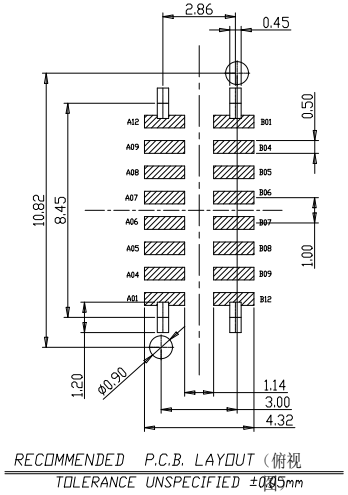

RECOMMENDED P.C.B. LAYOUT（俯视图）

TOLERANCE UNSPECIFIED ±0.05mm

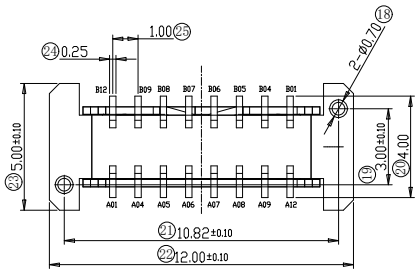

特性：

一、电气性能：EICTRICAL
1. 额定电流：5.0A
2. 接触阻抗：40 MILLIOHMS MAX
3. 耐电压：150V AC / 1 mA MAX
4. 绝缘阻抗：150V DC/100 MEGA OHMS MIN

二、机械性能：
1. 插入力：5~20N
2. 拔出力：8~20N
3. 使用寿命：10000次、拔出力 6N~20N

三、材料：MATERIAL
1. 塑胶：LCP浅蓝 UL94V-0
2. 端子：C7025/C18400 T=0.15MM
3. 外壳：SUS304 T=0.30MM
4. 卡勾：SUS304 T=0.15MM

四、电镀:FINISH
1. 端子：接触点镀金3U"MIN
PIN脚焊接区域镀金1U"MIN.
2. 外壳：镀镍50U"MIN（盐雾48H）

五、电镀品需做粘锡测试：粘锡面积达到95%以上。

六、SMT回流焊（峰值260° C±5° C）不能起泡、熔胶、变色不良（变形在公差范围以内）

七、工作温度：-40° C~+85° C

X. ±0.50	X.° ± 2°	UNITS mm
.X ±0.30	.X° ± 1°	MAT'L
.XX ±0.10	.XX° ± 0.5°	FINISH
.XXX ± 0.05		Q'TY

THESE DRAWINGS AND SPECIFICATIONS ARE THE PROPERTY OF SHENZHEN CHUANGYUE TECHNOLOGY CO.,LTD. AND SHALL NOT BE REPRODUCED, COPIED OR USED IN ANY MANNER WITHOUT THE PRIOR WRITTEN CONSENT OF SHENZHEN CHUANGYUE TECHNOLOGY CO., LTD

广东创粤科技有限公司

TITLE: TYPE-C 16PIN 母座 立贴 A款 H=17.5

TYPE-C-16P-H17.5SMT-150140

DWG NO.:

CHKD:

DR:

SCALE	SHEET	REV.
1/1	1/1	A1