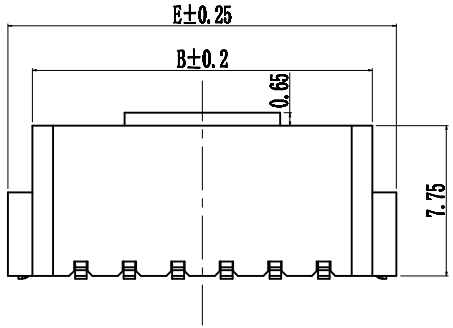

剖面A-A

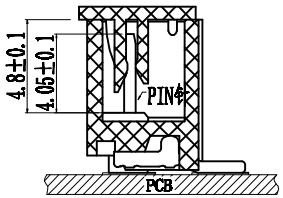

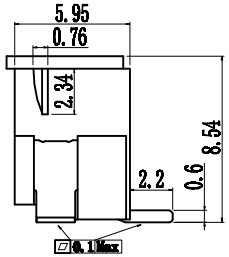

1.技术参数：
1.1 额定电流：3.0A AC/DC
1.2 额定电压：250V AC/DC
1.3 耐 电 压：1000V ACminute
1.4 接触电阻：20mΩ MAX
1.5 绝缘电阻：1000MΩ MIN
2.耐温：-40℃～+125℃
3.防火等级：UL94V-0
4.电镀规格：亮锡　　镀层厚度：
镍层：0.5～1.5um 锡层：2.5～3.5um

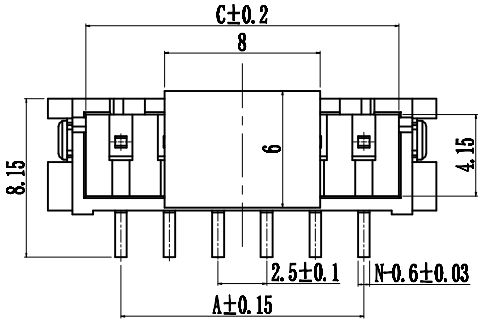

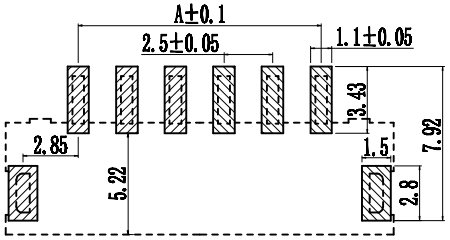

印制线路板

物料编码格式
ZJLQ-XH-NPL-✲✲✲-✲✲
公司代号
物料系列
PIN引脚数量
贴装：L-立贴 W-卧贴
电镀工艺：
雾锡：MSn
亮锡：BSn
金：AU
胶芯颜色：
黑色-BK
蓝色-BL
绿色-GN
橙色-OR
黄色-YL
红色-RD
粉色-PK

Circuits	Dimensions(mm)				
	A	B	C	D	E
2.5LT-2P	2.50	7.50	6.00	3.60	10.00
2.5LT-3P	5.00	10.0	8.50	2.50	12.50
2.5LT-4P	7.50	12.50	11.00	5.00	15.00
2.5LT-5P	10.00	15.0	13.50	7.50	17.50
2.5LT-6P	12.50	17.50	16.00	10.00	20.00
2.5LT-7P	15.00	20.0	18.50	12.50	22.50
2.5LT-8P	17.50	22.5	21.00	15.00	25.00
2.5LT-9P	20.00	25.0	23.50	17.50	27.50
2.5LT-10P	22.50	27.50	26.00	20.00	30.00
2.5LT-11P	25.00	30.0	28.50	22.50	32.50
2.5LT-12P	27.50	32.50	31.00	25.00	35.00
2.5LT-13P	30.00	35.00	33.50	27.50	37.50
2.5LT-14P	32.50	37.50	36.00	30.00	40.00
2.5LT-15P	35.00	40.00	38.50	32.50	42.50
2.5LT-16P	37.50	42.50	41.00	35.00	45.00

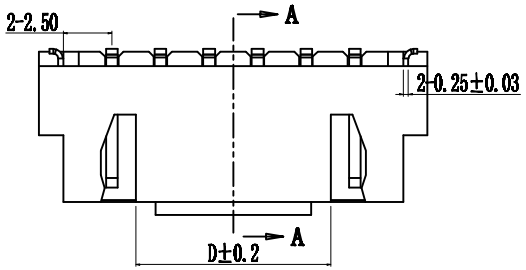

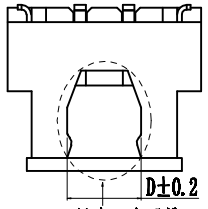

2PIN只有一个开槽

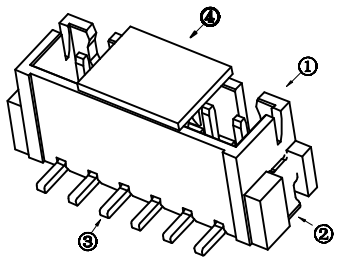

NO	物料名称	数量（PCS）	材质	镀涂
①	塑胶件	1 PCS	LCP	本色
②	焊片	2 PCS	黄铜 H62	亮锡
③	PIN针	2～16 PCS	黄铜 H62	亮锡
④	盖板	1 PCS	LCP	本色

更改记录	标记	变更内容	签名/日期

未注公差		单位	mm
X.X	±0.30	版本	A
X.XX	±0.20	比例	1:1
X.XXX	±0.10	投影	
Angle	±3.0°	页次	1/1

标准化	签名/日期
编制	周少华 20.08.22
审核	赵先礼 20.08.22
批准	田泽民 20.08.22

品名	2.54立贴NP
图号	ZLLQ-XH-NPL-✲✲✲-✲✲
浙江领强电子科技有限公司	